



# Boletim Pecuário Semanal

BOAS INFORMAÇÕES PRODUZEM BONS NEGÓCIOS

Nº 818 Ano – 15

10 a 17 de junho de 2009

Fechamento desta edição dia 10/06/2009 às 14:00

## Análise e Tendência de Mercado

- Nesta semana o mercado físico do boi gordo seguiu firme na maioria das regiões. Em algumas poucas regiões acontecem recuos nos preços da arroba do boi gordo devido ao frio mais intenso e geadas que prejudicam o estado das pastagens.

- No noroeste de SP, o preço da arroba do boi gordo está firme devido à oferta restrita. No dia de hoje (quarta-feira 10), as escalas de abate se encurtaram. No MS, a oferta é baixa, com exceção da região de Naviraí, onde aconteceram geadas e a oferta aumentou. Em Campo Grande e Três Lagoas, mesmo com a oferta baixa o preço recuou R\$1,00. No Triângulo Mineiro, os preços estão firmes e a escala de abate se alongou para dez dias. No PR, região de Maringá, a oferta é razoável, porém os frigoríficos não querem avançar as suas escalas de abate. Em GO, Goiânia, a oferta aumentou bastante por causa do frio e os primeiros lotes de bois confinados são ofertados para abate. No PA, o mercado do boi gordo continua parado após a ação movida pelo Ministério Público Federal contra frigoríficos e produtores. O motivo alegado é o desmatamento da Amazônia, "causado" pela pecuária. A ação impede que as indústrias comprem animais de fazendas consideradas ilegais.

- Para a próxima semana, a tendência mais provável para os preços do boi gordo é de estabilidade a não ser que o frio aumente muito. Embora as ofertas estejam reduzidas, frigoríficos não pressionam as compras pela lentidão das vendas no atacado.

- No atacado, todos os cortes apresentam recuo de R\$0,10 nos preços, exceto o corte traseiro que teve maior recuo, de R\$0,30. O mercado estava muito ofertado e as vendas foram fracas nos últimos dias.

(Marta Junqueira)

Mercado Internacional / Atacado - SP (R\$/kg)		
Data	04/06	10/06
Boi Argentina US\$ / @	20,65	20,68
Boi Uruguai US\$ / @	30,00	30,83
Boi Paraguai US\$ / @	26,39	29,17
Traseiro do Boi (avulso)	5,90	5,60
Dianteiro do Boi (avulso)	4,30	4,20
Ponta de Agulha do Boi	3,95	3,75
Vaca Casada *	4,60	4,50
Equivalente Físico Boi / @	75,32	72,14
Couro / Sebo (R\$ / kg)	1,36/1,65	1,13/1,65
US\$ comercial venda	1,9650	1,9470

\* = traseiro + dianteiro + ponta agulha

250,00%

UF	var.	BOI GORDO				VACA GORDA		Prazo
		@ bg	R\$/@	US\$/@	R\$/@	US\$/@	R\$/@	
SP - Noroeste	R →	81,0	41,2	81,0	41,6	74,0	74,0	30
MS - Dourados	R →	75,0	38,2	75,0	38,5	69,0	69,0	30
MS - C. Grande	R ↓	75,0	38,2	74,0	38,0	68,0	68,0	30
MS - Três Lagoas	R ↓	75,0	38,2	74,0	38,0	68,0	68,0	30
MT - Cáceres (1)	R →	71,0	36,2	71,0	36,5	66,0	66,0	30
MT - B. Garças	R →	71,0	36,2	71,0	36,5	67,0	65,0	30
MT - Cuiabá (2)	R ↓	73,0	37,2	71,0	36,5	68,0	68,0	30
MT - Colider (3)	R →	68,0	34,6	68,0	34,9	62,0	62,0	30
GO - Goiânia	R →	74,0	37,7	74,0	38,0	68,0	68,0	30
GO - Sul	R ↑	72,0	36,7	73,0	37,5	67,0	68,0	30
PR - Maringá	R ↓	77,0	39,2	75,0	38,5	71,0	70,0	30
MG - Triângulo	R →	74,0	37,7	74,0	38,0	70,0	70,0	30
MG - B.H.	↓	74,0	37,7	73,0	37,5	68,0	68,0	30
BA - F. Santana	→	70,0	35,6	70,0	36,0	63,0	63,0	30
RS - P. Alegre*	R ↑	75,0	38,2	76,5	39,3	70,5	72,0	30
RS - Fronteira *	→	72,0	36,7	72,0	37,0	66,0	67,5	30
PA - Marabá	→	71,0	36,2	71,0	36,5	63,0	63,0	30
PA - Redenção	→	70,0	35,6	70,0	36,0	63,0	63,0	30
PA - Paragominas	↓	72,0	36,7	71,0	36,5	64,8	63,9	30
TO - Araguaína**	→	71,0	36,2	71,0	36,5	65,0	65,0	30
TO - Gurupi**	R ↓	70,0	35,6	69,0	35,5	65,0	66,0	30
RO - Cacoal	R →	70,0	35,6	70,0	36,0	63,0	63,0	30
RJ - Campos	→	75,0	38,2	75,0	38,5	63,0	63,0	30
MA - Açailândia**	→	72,0	36,7	72,0	37,0	64,0	64,0	30

Preços em US\$ à vista deflacionados pelo IGP-M, de acordo com os prazos de pagamento

\*No Rio Grande do Sul considera-se 1 @ = 30 Kg PV

\*\* Preço livre do Funrural

(1) Cáceres / Vale do Guaporé; (2) inclui Rondonópolis; (3) inclui Sinop e Alta Floresta

R: preço de animais rastreados

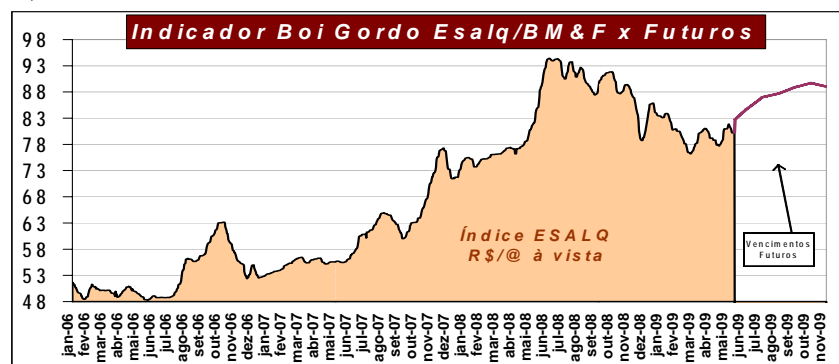

FECHAMENTO MERCADO FUTURO DO BOI GORDO - SP							INDICADOR BOI GORDO		
data	03/06	04/06	05/06	08/06	09/06	proj. contr. em	data	à vista	a prazo
venci/to.			RS/@			RS/@* aberto*		RS / @	
jun/09	81,88	81,77	81,83	82,27	81,96	82,85	02/06	81,01	81,39
jul/09	84,15	84,45	84,90	84,90	84,64	85,56	03/06	80,51	81,26
ago/09	86,00	86,82	88,00	87,65	86,99	87,93	04/06	80,22	80,97
set/09	86,65	86,77	87,80	87,84	87,70	88,65	05/06	80,21	80,65
out/09	87,53	87,74	90,50	90,00	88,88	89,85	08/06	80,14	80,42
nov/09	88,49	89,70	80,21	80,14	89,70	90,67	09/06	80,22	80,26

Índices Futuros da BM&F

\* = Na data de fechamento desta edição

Índice ESALQ/BM&F

ÍNDICE	PÁGINA
Mercado da Reposição	2
Insumos Agropecuários	3 - 6
Relação de Troca e Diversos	6
Fique por Dentro	7
Agricultura: SOJA e MILHO	8
Artigo Técnico	9
Mercado Futuro do Boi Gordo	10

NELORE	M. 6-8m / 155kg			M. 8-12m / 180kg			M. 12-15m / 200kg			M. 15-18m / 235kg			M. 18-24m / 285kg			M. 24-30m / 320kg			M. +30m / 360kg		
	Ant.	Atual	R\$ **	Ant.	Atual	R\$ **	Ant.	Atual	R\$ **	Ant.	Atual	R\$ **	Ant.	Atual	R\$ **	Ant.	Atual	R\$ **	Ant.	Atual	R\$ **
SP - Noroeste	648	648	4,18	698	698	3,88	774	774	3,87	824	824	3,51	900	900	3,16	1.050	1.050	3,28	1.150	1.150	3,19
MS - Dourados	630	630	3,94	680	680	3,78	776	776	3,70	873	873	3,64	953	953	3,28	950	950	2,97	1.100	1.100	2,89
MS - C.Grande	600	600	3,75	640	640	3,56	700	700	3,33	750	750	3,00	830	830	2,86	880	880	2,67	960	960	2,53
MS - Três Lagoas	650	650	4,06	750	750	3,83	800	800	3,33	850	850	3,13	900	900	2,76	950	950	2,81	1.000	1.000	2,63
MT - Cáceres	600	600	3,97	650	650	3,61	700	700	3,50	750	750	3,19	950	950	3,33	1.000	1.000	3,13	1.050	1.050	2,92
MT - Rondonópolis	580	580	3,74	620	620	3,44	650	650	3,25	700	700	2,98	750	750	2,63	900	900	2,81	980	980	2,72
MT - Sinop	530	530	3,42	570	570	3,17	730	730	3,65	770	770	3,28	900	900	3,16	950	950	2,97	990	990	2,75
GO - Goiânia	540	540	3,48	660	660	3,67	770	770	3,85	900	900	3,83	1.010	1.010	3,54	1.090	1.090	3,41	1.150	1.150	3,19
GO - Sul	630	630	4,06	670	670	3,72	700	700	3,50	820	820	3,49	870	870	3,05	930	930	2,91	1.000	1.000	2,78
PR - Maringá	650	650	3,87	635	635	3,53	665	665	3,33	730	730	3,00	830	830	2,90	850	850	2,74	930	930	2,74
MG - Triângulo	590	590	3,81	665	665	3,69	700	700	3,75	765	765	3,40	790	790	3,02	950	950	3,03	980	980	3,06
MG - Montes Claros	570	570	3,68	620	620	3,44	700	700	3,50	800	800	3,40	900	900	3,16	980	980	3,06	1.150	1.150	3,19
BA - V. Conquista	450	450	2,90	520	520	2,89	560	560	2,80	600	600	2,55	740	740	2,60	790	790	2,47	900	900	2,50
RS - Pelotas (*)	400	400	2,22	468	468	2,13	480	480	2,00	564	564	2,01	684	684	2,21	736	736	2,10	828	828	2,12
PA - Redenção	610	610	3,16	590	590	2,83	650	650	2,80	750	750	2,89	725	725	2,77	745	745	2,50	815	815	2,32
TO - Araguaína	551	551	3,56	600	600	3,33	640	640	3,20	660	660	2,81	720	720	2,53	870	870	2,72	900	900	2,50
TO - Gurupi	580	580	3,74	600	600	3,33	630	630	3,15	680	680	2,89	730	730	2,56	800	800	2,50	850	850	2,36
RO - Cacoal	530	530	3,42	580	580	3,22	620	620	3,10	720	720	3,06	850	850	2,98	950	950	2,97	1.000	1.000	2,78

NELORE	F. 6-8m / 140kg			F. 8-12m / 155kg			F. 12-15m / 175kg			F. 15-18m / 200kg			F. 18-24m / 240kg			F. +24m / 270kg			VB / 290kg		
	Ant.	Atual	R\$ **	Ant.	Atual	R\$ **	Ant.	Atual	R\$ **	Ant.	Atual	R\$ **	Ant.	Atual	R\$ **	Ant.	Atual	R\$ **	Ant.	Atual	R\$ **
SP - Noroeste	450	450	3,21	520	520	3,35	570	570	3,26	600	600	3,00	650	650	2,71	750	750	2,78	800	800	2,76
MS - Dourados	450	450	3,21	470	470	2,85	580	580	2,90	650	650	2,77	700	700	2,59	750	750	2,59	750	750	2,34
MS - C.Grande	380	380	2,71	410	410	2,48	450	450	2,37	480	480	2,29	540	540	2,08	650	650	2,36	670	670	2,16
MS - Três Lagoas	400	400	2,86	450	450	2,65	500	500	2,50	550	550	2,34	600	600	2,22	650	650	2,24	700	700	2,19
MT - Cáceres	400	400	2,86	420	420	2,71	470	470	2,69	520	520	2,60	650	650	2,71	700	700	2,59	650	650	2,24
MT - Rondonópolis	350	350	2,50	370	370	2,39	420	420	2,40	460	460	2,30	630	630	2,63	750	750	2,78	700	700	2,41
MT - Sinop	400	400	2,86	490	490	3,16	620	620	3,54	670	670	3,35	720	720	3,00	820	820	3,04	870	870	3,00
GO - Goiânia	360	360	2,57	420	420	2,71	480	480	2,74	580	580	2,90	660	660	2,75	720	720	2,67	975	975	3,36
GO - Sul	500	500	3,57	540	540	3,48	580	580	3,31	590	590	2,95	660	660	2,75	690	690	2,56	730	730	2,52
PR - Maringá	463	463	3,30	503	503	3,24	533	533	3,04	593	593	2,96	643	643	2,68	743	743	2,75	773	773	2,66
MG - Triângulo	460	460	3,29	520	520	3,35	580	580	3,31	630	630	3,15	710	710	2,96	770	770	2,85	900	900	3,10
MG - Montes Claros	350	350	2,50	400	400	2,58	500	500	2,86	550	550	2,75	700	700	2,92	850	850	3,15	950	950	3,28
BA - V. Conquista	400	400	2,86	450	450	2,90	500	500	2,86	550	550	2,75	620	620	2,58	680	680	2,52	690	690	2,38
RS - Pelotas (*)	322	322	1,89	356	356	1,70	402	402	1,75	460	460	1,70	550	550	1,83	620	620	1,82	580	580	1,53
PA - Redenção	450	450	2,90	500	500	2,70	510	510	2,49	550	550	2,12	600	600	2,07	620	620	1,94	670	670	2,00
TO - Araguaína	303	303	2,16	350	350	2,26	420	420	2,40	455	455	2,28	524	524	2,18	606	606	2,25	706	706	2,44
TO - Gurupi	330	330	2,36	360	360	2,32	420	420	2,40	460	460	2,30	510	510	2,13	550	550	2,04	650	650	2,24
RO - Cacoal	400	400	2,86	450	450	2,90	520	520	2,97	600	600	3,00	650	650	2,71	750	750	2,78	850	850	2,93

M. = Macho - F. = Fêmea - Ant. = Valor Médio da Semana Anterior - Atual = Valor Médio da Semana Atual - R\$ \*\* = Reais / kg de Peso Vivo

Obs.: Valores para vendas a prazo aproximado de 15 dias

(\*) Gado Europeu para Corte

## MERCADO DA REPOSIÇÃO

O mercado da reposição continua com seus preços em alta, e com bom volume de negócios.

O mercado de reposição no noroeste de SP, região de Araçatuba, está aquecido, fluindo bem. Os preços apresentam alta. Há boa procura e pouca oferta. A procura maior atualmente é por bezerras e também por bois magros para confinar. Está particularmente difícil encontrar bons volumes de bois magros para confinamento. A demanda para o garrote de 18-24 meses é muito baixa.

Na região de Maringá, no PR, a liquidez dos leilões ultrapassa os 80% para bezerras e garrotes. A oferta na região é restrita e os preços dos animais comercializados tiveram significativos reajustes nos últimos dias. Algumas leiloeiras trazem animais de outras regiões para tentar suprir a demanda paranaense. O volume chuvas está satisfatório em todo o estado, com dias ainda ensolarados e com temperaturas amenas, a qualidade das pastagens segue boa.

A situação do mercado da reposição em Araguaína (TO) é de alta para os preços e bom volume de negócios. A liquidez atinge facilmente os 100%, principalmente, porque a oferta é limitada e a demanda local é crescente. Grandes frigoríficos que atuam na região seguem com forte intenção de compra de animais de reposição contribuindo para a valorização dos preços dos mesmos. Outros compradores que não frigoríficos, devido aos altos preços dos machos, tentam comprar fêmeas que são mais baratas. Dessa forma novilhas e bezerras aumentam a sua participação relativa no volume geral de negócios. De um modo geral o objetivo dessas aquisições de fêmeas é o abate e não a reposição de matrizes.

O mercado deve continuar aquecido nas próximas semanas. E observando a alta liquidez nos leilões, acredita-se que os preços continuem firmes, inclusive com possibilidade de novos reajustes. (Marta Junqueira e Jaqueline Martins Brito)

Relação de Troca	bez 6-8	bez 8-12	gar/nov 12-15	gar/nov 15-18	gar/nov 18-24	bm 24-30 / nov +24	bm +30 / vb
Machos Nelore *	2,14	1,95	1,79	1,63	1,45	1,33	1,22
Fêmeas Nelore **	1,20	1,09	0,96	0,88	0,77	0,69	0,67

\* boi gordo de 16,5@; \*\* vaca gorda de 12@.

Obs.: valores médios Brasil.

## MEDICAMENTOS E DEFENSIVOS

### Carrapaticidas / Mosquicidas (R\$ / Frasco / FOB Estado)

PRODUTO	GO	MG	MS	MT	PR	RS	SP
Acalak Pour-on (1 l)	160,95	169,00	155,00	166,00	175,00	139,00	177,90
Acalak Pour-on (5 l)	693,18	670,00	630,00	700,00	770,00	457,00	657,90
Alalox (1 l)	41,87	27,00	29,00	44,50	42,90	39,70	37,41
Barrage (1 l)	28,22	31,00	27,00	27,00	29,00	28,50	23,96
Baylicol Plus Pour-on (1 l)	s/c	46,70	50,00	50,00	39,00	43,00	49,00
Bovitraz (1 l)	s/c	23,00	20,00	35,00	38,00	33,00	30,00
Butox P - CE 25 (1 l)	45,90	43,50	27,50	28,00	33,00	s/c	41,25
Butox P - CE 25 (500 ml)	27,90	24,00	20,00	16,50	22,50	s/c	22,75
Butox Pour-on (1 l)	s/c	26,50	s/c	s/c	s/c	24,90	25,80
Butox Pour-on (500 ml)	s/c	17,00	s/c	s/c	s/c	16,90	16,50
Carvet (1 l)	s/c	s/c	s/c	s/c	s/c	s/c	s/c
Colosso Poun-On (1 l)	30,90	32,70	29,00	39,00	39,00	29,00	30,82
Controller Poun-On (1 l)	7,99	8,80	9,50	10,00	10,90	11,00	9,28
Cypermil Plus Pulverização (1 l)	35,90	35,75	25,00	30,00	35,00	31,00	34,39
Cypermil Plus Pulverização (250 ml)	s/c	12,90	s/c	s/c	s/c	s/c	s/c
Ektoban (1 l)	s/c	45,00	40,00	70,00	39,00	55,00	s/c
Ectopul (500 ml)	s/c	s/c	s/c	s/c	s/c	s/c	s/c
Neguvon Asunilol Plus (100 g)	10,00	10,40	10,00	12,00	11,50	12,00	9,46
Tacplus (1 l)	21,15	22,00	20,00	22,00	25,00	24,00	21,00
Top Line (5 l)	220,62	263,00	230,00	230,00	295,00	235,00	250,00
Triatlox Pulverização (1 l)	35,82	37,50	35,00	36,00	44,90	45,00	33,74
Triatlox Pulverização (200 ml)	10,84	11,70	10,00	12,00	12,90	14,40	10,31

### Vermífugos (R\$ / Frasco / FOB Estado)

PRODUTO	GO	MG	MS	MT	PR	RS	SP	P.A.*
Altec (500 ml)	s/c	35,50	21,90	s/c	s/c	37,60	37,70	1
Avolan LA (500 ml)	79,15	62,25	59,80	110,00	s/c	56,90	s/c	1
Ivermectina 1% Ouro Fino (500 ml)	71,62	46,00	49,70	s/c	79,50	43,00	47,55	1
Ivomec Gold (1 l)	229,00	455,00	381,00	380,00	439,00	389,00	434,00	1
Ivomec Gold (500 ml)	210,55	233,00	205,50	190,00	241,00	223,00	220,00	1
Ivomec Injetável (1 l)	253,00	278,00	253,50	280,00	274,00	203,00	272,42	1
Ivomec Injetável (500 ml)	135,16	148,00	139,70	157,00	143,00	125,00	139,36	1
Ivomec Pour-On (2500 ml)	129,00	172,50	149,40	182,00	164,00	159,00	161,00	1
Ivotan LA (500 ml)	105,38	s/c	105,00	110,00	s/c	s/c	94,80	1
Megamectin 3,5% (1 l)	372,09	390,00	370,00	390,00	s/c	357,00	422,75	1
Megamectin 3,5% (500 ml)	191,86	220,00	200,00	200,00	s/c	199,00	215,00	1
Ranger (500 ml)	39,90	39,00	36,00	49,00	49,00	50,00	33,62	1
Supramec (500 ml)	59,90	43,80	65,00	50,00	69,00	56,00	55,95	1
Virbamec LA (1 l)	s/c	s/c	128,00	s/c	s/c	s/c	s/c	1
Declomax (500 ml)	141,00	141,80	145,00	150,00	165,00	157,00	139,50	2
Cydectin NF (500 ml)	149,90	133,00	145,00	138,00	155,00	160,00	18,38	3
Levamisol F-15 (250 ml)	15,00	16,00	9,50	12,00	s/c	9,80	13,00	4
Abamectina Ouro Fino (500 ml)	44,00	42,00	37,80	s/c	48,00	34,90	28,82	6
Duolin (1 l)	99,96	117,00	100,00	124,40	104,00	105,90	100,00	6
Duolin (500 ml)	58,81	58,00	55,00	68,90	55,00	57,90	50,00	6
Virbamax Injetável (1 l)	s/c	s/c	108,00	s/c	s/c	s/c	s/c	6
Ricobendazole (250 ml)	19,22	22,40	16,10	18,00	25,50	21,00	15,55	7
Valbazen 10 (1 l)	47,45	s/c	47,00	45,00	s/c	55,50	41,52	7
Baymec (500 ml)	s/c	s/c	65,00	s/c	83,00	77,00	59,40	8
Baymec Prolong (1 l)	243,11	s/c	230,00	250,00	255,00	255,00	257,80	8
Baymec Prolong (500 ml)	127,95	s/c	130,00	135,00	137,00	135,00	133,90	8
Ripercol L 150 F (250 ml)	12,05	13,00	12,00	13,00	15,50	11,50	11,88	8

P.A.\* Princípio Ativo 1) Ivermectin; 2) Doramectin; 3) Moxidectin; 4) Levamisol;  
5) Sulfoxido de Albendazole; 6) Abamectin; 7) Albendazole; 8) Fosfato de Levamisol

### Mata Bicheiras (R\$ / Frasco / FOB Estado)

PRODUTO	GO	MG	MS	MT	PR	RS	SP
Bactrovet (500 ml)	11,50	12,90	11,50	13,60	14,80	15,40	11,82
Bertac (500 ml)	7,30	s/c	6,00	7,50	7,50	8,40	7,50
Bertac Aerosol (500 ml)	4,90	s/c	4,00	3,50	4,00	5,00	5,50
Bibesol S (500 ml)	s/c	s/c	s/c	s/c	s/c	s/c	s/c
Butoflin Pó (2 kg)	s/c	s/c	16,00	92,00	s/c	s/c	s/c
Butoflin Pó (200 g)	s/c	16,90	15,00	16,00	s/c	20,80	s/c
Cidental (250 ml)	s/c	s/c	s/c	s/c	s/c	s/c	4,01
Creolina (1 l)	15,58	15,65	15,00	17,50	16,00	19,00	16,68
Cyanamid Aerosol (600 ml)	4,05	5,70	5,00	5,00	s/c	7,00	3,66
Lepecid BR Spray (300 ml)	6,40	4,50	4,90	4,80	5,90	7,00	4,11
Matabicheira Cooper (500 ml)	14,74	15,50	13,00	15,70	16,90	15,00	4,45
Tanidil (2 kg)	95,40	88,00	90,00	113,00	207,00	109,70	93,08

### Antiinflamatórios (R\$ / Frasco / FOB Estado)

PRODUTO	GO	MG	MS	MT	PR	RS	SP
Azium Solução Injetável (10 ml)	7,58	7,30	6,00	7,50	8,50	8,10	6,63
Banamine Injetável (10 ml)	11,00	18,00	16,00	18,50	19,70	19,00	15,89
Dexacort (10 ml)	4,00	4,50	3,50	4,10	3,90	4,00	4,02
Flucortan (10 ml)	7,10	6,50	5,80	6,80	8,00	7,00	5,88
Naquasone (10 ml)	10,60	11,40	9,20	11,30	12,50	10,50	9,85

### ANTIBIÓTICOS (R\$ / Frasco / FOB Estado)

PRODUTO	GO	MG	MS	MT	PR	RS	SP
Agrovet 5.000.000 (15 ml)	9,27	9,50	9,17	10,50	11,50	11,20	8,72
Bactrosina (20 ml)	s/c	s/c	s/c	s/c	s/c	s/c	24,00
Baytril Injetável 10% (10 ml)	12,00	12,00	10,35	12,50	14,00	13,20	13,00
Cursonegril (100 ml)	20,00	22,80	18,44	22,00	24,60	s/c	22,02
Flotril 10% Injetável (10 ml)	10,37	11,60	8,86	10,50	12,00	9,50	10,31
Flotril 2,5% Injetável (10 ml)	8,97	15,00	15,66	13,70	s/c	12,40	10,66
Flumast (100 ml)	22,43	21,60	22,11	24,00	23,00	19,90	19,76
Mogimec (250 ml)	25,00	25,00	25,00	25,00	25,00	25,00	25,00
Mogimec (500 ml)	40,00	40,00	40,00	40,00	40,00	40,00	40,00
Nuflor (30 ml)	33,00	37,90	31,00	31,00	40,00	35,50	32,73
Pencivert Plus Super Forte (15 ml)	10,19	9,50	9,00	10,50	11,50	16,50	8,55
Pentabiotico 6.000.000 U (15 ml)	9,70	7,49	8,97	9,00	7,90	10,50	7,69
Reverin LA Plus (50 ml)	12,27	11,50	10,00	11,50	14,00	11,50	10,31
Terramicina LA (50 ml)	10,49	10,30	10,00	9,20	13,50	10,90	9,70
Tetradur LA 300 (50 ml)	12,39	10,80	10,00	12,30	13,90	11,80	13,00
Tormicina LA (50 ml)	4,95	5,30	5,00	5,00	s/c	5,90	5,35
Tribrißen Injetável (15 ml)	5,72	5,60	5,00	5,85	7,00	6,00	5,16
Trigental (40 g)	s/c	s/c	s/c	s/c	s/c	s/c	5,48
Trissulfon Injetável (50 ml)	11,24	10,00	10,00	s/c	12,00	11,30	5,37

### VACINAS (R\$ / Frasco / FOB Estado)

PRODUTO	GO	MG	MS	MT	PR	RS	SP	Indicação
Aitobov Oleosa (250 ml)	56,50	57,00	55,00	52,50	55,00	55,00	55,00	1
Bayovac Oleosa (250 ml)	56,50	65,00	55,00	53,00	55,00	55,00	57,50	1
Oleovac (250 ml)	56,50	65,00	55,00	52,50	55,00	55,00	57,50	1
Bolulina (250 ml)	10,40	9,40	8,50	13,00	12,50	s/c	8,00	2
Linovac (100 ml)	15,35	15,50	17,00	15,00	s/c	s/c	10,00	2
Pol-Star (100 ml)	16,95	16,90	17,00	22,00	21,00	23,00	21,10	2
Vaxall (500 ml)	s/c	s/c	50,00	78,50	s/c	s/c	79,03	2
Abor-vac (30 ml)	9,00	5,90	7,00	6,50	s/c	9,00	6,00	3
Anaborina B 19 (30 ml)	7,48	8,00	6,50	5,50	8,50	9,00	8,00	3
Brucelina B-19 (30 ml)	6,60	5,80	6,00	6,00	7,50	9,00	6,30	3
Manginhos (50 ml)	s/c	6,50	5,00	5,00	s/c	s/c	7,00	4
Polisintovac (90 ml)	16,00	s/c	14,00	16,00	s/c	s/c	14,26	4
Sintoxan (40 ml)	13,16	14,40	14,00	14,00	17,50	13,50	15,00	4
Ultrabac 7 (250 ml)	s/c	s/c	s/c	s/c	s/c	s/c	s/c	4
Sintoxan T (90 ml)	23,56	20,00	22,50	24,00	24,00	24,00	22,65	5
Scougard (250 ml)	s/c	s/c	150,00	190,00	s/c	s/c	125,00	6
Trivacton 6 (50 ml)	s/c	s/c	s/c	s/c	s/c	s/c	s/c	6
Cattle Master 4 (50 ml)	s/c	s/c	s/c	s/c	50,00	s/c	s/c	7
Cattle Master 4L + 5 (125 ml)	98,83	100,00	125,00	106,00	100,00	200,00	100,00	8
Triangle 9 (250 ml)	170,00	s/c	200,00	s/c	s/c	s/c	s/c	8
Leptobac 6 (90 ml)	20,00	s/c	16,00	19,50	16,80	20,00	18,40	9
Leptoferm (30 ml)	s/c	s/c	27,00	s/c	40,00	15,00	35,00	9
Alurabifla (40 ml)	6,00	5,90	7,00	5,00	8,00	s/c	7,50	10

1) Alfoxa; 2) Bolulismo; 3) Brucelose; 4) Clostridioses; 5) Clostridioses + Tétano; 6) Diarréia Neonatal  
7) IBR-BVD-PI3-BRSV; 8) IBR-BVD-PI3-BRSV + Leptospirose; 9) Leptospirose; 10) Raiva

### FORMICIDAS e CUPINICIDAS (R\$ / Frasco / FOB Estado)

PRODUTO	GO	MG	MS	MT	PR	RS	SP
Blitz (1 kg)	6,58	7,00	8,00	s/c	9,00	5,60	8,79
Blitz (500 g)	3,29	3,40	4,00	s/c	4,90	2,80	4,40
Confidor-700 GRDA (30 g)	17,77	18,00	15,00	25,00	15,50	17,00	12,00
Gastoxin (1 kg)	16,90	17,00	16,00	15,00	18,30	16,90	12,00
Gastoxin - Pastilhas (30 un)	85,00	90,00	99,00	93,00	90,00	73,75	75,00
K-Othrine (1 kg)	18,44	16,90	20,00	16,70	20,00	15,12	13,24
K-Othrine (1 l)	95,75	76,00	90,00	79,50	105,50	120,00	125,00
Lakree (1 l)	83,00	80,00	90,00	s/c	85,00	s/c	73,00
Lorsban 480 BR (1 l)	20,00	20,00	18,50	17,90	18,50	s/c	17,97
Lorsban 480 BR (20 l)	350,00	355,00	354,00	324,00	330,00	s/c	354,00
Madaldrin (1 kg)	s/c	9,00	8,00	s/c	s/c	s/c	8,00
Madaldrin (500 g)	s/c	3,50	4,00	s/c	s/c	4,00	3,45
Mirex S (1 kg)	6,42	8,50	8,00	7,50	7,50	6,40	5,55
Mirex S (500 g)	3,21	2,95	4,00	4,00	3,90	3,39	2,79
Regent 20 G (1 kg)	98,27	105,00	90,00	108,20	130,00	115,00	95,00
Vertimec 18 CE (1 l)	s/c	85,00	s/c	81,70	77,90	s/c	58,35
Vertimec 18 CE (5 l)	s/c	375,00	s/c	325,00	375,00	s/c	278,00

## INSUMOS

## ARAMES, CORDOALHAS e ACESSÓRIOS (R\$/ FOB Estado)

PRODUTO	GO	MG	MS	MT	PR	RS	SP
Ovalado - Gerdau (1000 m)	294,00	310,00	325,00	315,00	264,99	284,00	285,00
Belgo Z 700 - Belgo (1000 m)	299,00	339,00	298,50	320,00	304,00	s/c	289,00
Pantanal - Morlan (1000 m)	295,00	340,00	300,00	339,40	315,00	s/c	295,00
Cerca Elétrica - Gerdau (1000 m)	237,00	234,00	260,00	210,00	214,50	241,00	214,00
Elétrix - Belgo (1000 m)	231,17	230,00	210,00	240,00	230,00	s/c	218,00
Cerca Elétrica - Gerdau (500 m)	123,50	121,00	140,00	110,70	114,29	124,00	110,00
Elefante - Gerdau (400 m)	181,00	177,00	215,00	182,00	165,84	205,00	165,00
Belgo Fortle - Belgo (400 m)	187,00	177,00	190,00	209,00	185,00	s/c	176,00
Varjão - Belgo (400 m)	186,32	175,00	s/c	s/c	165,00	s/c	164,10
Touro - Gerdau (500 m)	174,00	s/c	s/c	s/c	167,24	195,00	170,00
Molto Mundial - Gerdau (500 m)	181,49	170,00	190,00	201,50	181,70	223,00	174,10
Serlancejo - Belgo (500 m)	181,00	179,00	171,00	s/c	190,00	s/c	179,00
Cercaço - Morlan (500 m)	s/c	190,00	185,00	190,90	s/c	s/c	s/c
Gir - Gerdau (500 m)	173,00	164,00	204,00	185,00	140,42	195,00	170,00
Poiro - Gerdau (500 m)	s/c	s/c	175,00	179,00	156,00	179,00	158,00
Cordoalha - Gerdau (250 m)	595,00	576,00	637,00	693,00	492,00	595,00	598,50
Cordoalha - Belgo (250 m)	607,75	599,00	597,90	695,00	590,00	690,00	572,35
Cordoalha - Gerdau (500 m)	1.105,00	1.098,00	1.254,00	1.265,00	981,00	1.085,00	1.031,90
Cordoalha - Belgo (500 m)	1.147,00	1.135,00	1.138,90	1.275,00	1.130,00	1.250,00	1.030,23
Grampo - Gerdau (1 kg)	5,00	5,70	6,20	5,50	4,75	5,20	4,96
Grampo - Belgo (1 kg)	6,74	6,00	6,40	5,40	5,30	7,00	5,60
Balancim - Gerdau (1 cento)	141,00	140,00	127,00	155,00	125,51	150,00	142,58
Balancim - Belgo (1 cento)	196,00	155,00	145,00	148,00	145,00	155,00	145,00
Caltraca (1 un)	3,10	3,80	2,59	3,40	2,50	4,50	3,00
Prego 17 x 27 (1 kg)	6,85	6,90	6,50	5,50	4,62	5,50	4,97
Prego 18 x 27 (1 kg)	6,80	6,90	6,40	5,50	4,43	5,50	4,85

## MOURÕES e PALANQUES PARA CERCAS (R\$/ FOB Estado)

PRODUTO	GO	MG	MS	PR	RS	SP
Esticador de Aroeira 17 a 20 (1 dz)	s/c	996,00	2160,00	s/c	s/c	1200,00
Esticador de Eucalipto 15 a 20 (1 dz)	s/c	360,00	540,00	s/c	s/c	420,00
Esticador de Eucalipto 17 a 20 (1 dz)	s/c	540,00	650,00	s/c	s/c	330,00
Lasca de Aroeira Padrão (1 dz)	s/c	150,00	336,00	s/c	s/c	300,00
Lasca de Itaiuba Padrão (1 dz)	s/c	s/c	s/c	s/c	s/c	200,00
Lasca de Massaranduba Padrão (1 dz)	s/c	s/c	s/c	s/c	s/c	200,00
Mourão de Aço Gerdau 1,70 m (1 dz)	s/c	s/c	s/c	s/c	185,50	s/c
Mourão de Aço Gerdau 1,95 m (1 dz)	s/c	s/c	s/c	276,00	225,00	295,00
Mourão de Aço Gerdau 2,20 m (1 dz)	283,45	s/c	315,00	294,29	234,00	324,00
Mourão de Eucalipto 10 a 12 (1 dz)	s/c	150,00	396,00	s/c	s/c	s/c
Mourão de Eucalipto 9 a 12 (1 dz)	s/c	s/c	s/c	s/c	s/c	115,80

## IONÓFOROS, TAMPONANTE e BST (R\$/ FOB Estado)

PRODUTO	GO	MG	MS	MT	PR	RS	SP	Princípio Ativo
Bicarbon TR (25 kg)	37,18	38,92	37,18	37,18	38,92	38,92	34,75	Bicarbonato de Sódio
Rumensin 100 (25 kg)	426,00	s/c	s/c	s/c	s/c	s/c	s/c	Monensina Sódica
Taurotec (25 kg)	545,70	571,20	545,70	545,70	571,20	571,20	510,00	Lasolocida

## HERBICIDAS (R\$/ Frasco / FOB Estado)

PRODUTO	GO	MG	MS	MT	PR	RS	SP
Aminol 806 (20 l)	283,00	300,00	280,00	320,00	294,00	251,44	
Combine 500 SC (5 l)	250,00	255,00	245,00	s/c	s/c	174,95	
Diuron Nortox 500 SC (10 l)	129,00	s/c	150,00	s/c	s/c	131,12	
Diuron Nortox 500 SC (5 l)	71,50	s/c	77,50	s/c	s/c	70,25	
DMA 806 BR (1 l)	15,20	14,00	15,50	16,00	16,50	13,69	
DMA 806 BR (20 l)	241,00	250,00	260,00	300,00	314,00	253,86	
Fortex SC (5 l)	s/c	s/c	s/c	s/c	s/c	162,00	
Garlon 480 BR (20 l)	1.855,00	1.894,00	1.925,00	1.795,00	s/c	1.974,00	
Glifosato Nortox (10 l)	189,00	155,00	179,00	190,00	143,00	162,74	
Glifosato Nortox (5 l)	109,00	85,00	95,60	111,00	77,60	83,67	
Gliz 480 CS (1 l)	19,40	19,00	23,00	19,95	22,00	19,40	
Padron (20 l)	1.990,00	2.030,00	1.995,00	1.995,00	2.055,00	2.108,00	
Padron (5 l)	510,00	548,00	555,00	565,00	585,00	603,00	
Plenum (20 l)	s/c	s/c	s/c	s/c	s/c	s/c	
Plenum (5 l)	s/c	s/c	s/c	s/c	s/c	s/c	
Primestra Gold (20 l)	370,00	365,00	s/c	s/c	365,00	444,54	
Primestra Gold (5 l)	93,00	89,00	s/c	s/c	115,00	121,25	
Roundup (1 l)	23,90	24,00	25,00	28,00	21,40	26,00	
Roundup (20 l)	379,80	382,00	355,00	384,00	383,00	404,54	
Roundup (5 l)	113,00	105,00	105,50	135,00	104,00	111,25	
Roundup WG (1 kg)	39,90	44,40	49,00	46,00	41,30	35,15	
Sanson 40 SC (5 l)	297,00	312,00	375,00	290,00	330,00	300,50	
Tordon 2,4-D (20 l)	895,00	908,00	755,00	880,00	828,00	737,00	
Tordon 2,4-D (5 l)	234,00	241,50	235,00	235,00	234,00	194,30	
Velpar K GRDA (5 kg)	s/c	s/c	205,00	220,00	s/c	192,23	

## FERTILIZANTES e CORRETIVOS (R\$/ Tonelada / FOB Estado)

NITROGENADOS	GO	MG	MT	PR	RS	SP
Sulfato de Amônio (1 ton)	610,00	600,00	615,00	540,00	580,00	490,00
Nitrato de Amônio (1 ton)	830,00	850,00	755,00	690,00	700,00	605,00
Uréia Agrícola (1 ton)	885,00	870,00	895,00	800,00	830,00	790,00
FOSFATADOS	GO	MG	MT	PR	RS	SP
Super Simples Granulado (1 ton)	605,00	600,00	664,00	530,00	550,00	450,00
Super Simples Pó (1 ton)	595,00	580,00	624,00	505,00	530,00	430,00
Super Triplo (1 ton)	1075,00	1020,00	1120,00	1050,00	1110,00	1010,00
MAP (1 ton)	1455,00	1430,00	1505,00	1305,00	1330,00	1290,00
Yoorin Master 1 (1 ton)	s/c	800,00	s/c	870,00	s/c	840,00
POTÁS./ FORM./ CORRET./ MICRO	GO	MG	MT	PR	RS	SP
04-14-08 (1 ton)	1101,00	1016,00	1170,00	1002,00	1080,00	1005,00
04-14-08 + Zn (1 ton)	1117,00	1030,00	1185,00	1010,00	1110,00	1022,00
04-20-20 (1 ton)	1128,00	1069,00	1190,00	1020,00	1065,00	1037,00
04-30-10 (1 ton)	1153,00	1075,00	1270,00	1035,00	1075,00	1051,00
04-30-16 (1 ton)	1215,00	1095,00	1290,00	1055,00	1130,00	1065,00
04-30-16 + Zn (1 ton)	1225,00	1139,00	1305,00	1065,00	1140,00	1112,00
05-20-20 (1 ton)	1235,00	1192,00	1350,00	1145,00	1190,00	1185,00
05-25-25 (1 ton)	1240,00	1225,00	1380,00	1180,00	1215,00	1218,00
08-20-20 + Zn (1 ton)	1267,00	1257,00	1375,00	1236,00	1250,00	1245,00
08-28-16 (1 ton)	1315,00	1317,00	1390,00	1265,00	1290,00	1270,00
08-28-16 + Zn (1 ton)	1325,00	1325,00	1405,00	1300,00	1310,00	1305,00
20-00-20 (1 ton)	1239,00	1140,00	1250,00	1075,00	1200,00	1050,00
20-00-30 (1 ton)	1410,00	1370,00	1450,00	1312,00	1380,00	1350,00
20-05-20 (1 ton)	1260,00	1170,00	1290,00	1100,00	1225,00	1150,00
25-00-25 (1 ton)	1305,00	1270,00	1317,00	1225,00	1290,00	1250,00
Cloreto de Potássio (1 ton)	1925,00	1800,00	2010,00	1800,00	1910,00	1870,00
Calcário Dolomítico (1 ton)	25,00	23,00	30,00	13,00	25,00	20,00
FTE - BR 12 (1 ton)	1010,00	1005,00	1292,00	1030,00	1009,00	970,00

## SEMENTES FORRAGEIRAS (R\$/ kg / FOB Estado)

PRODUTO	GO	MG	MS	MT	PR
Andropogon (1 kg)	3,70	3,77	3,60	3,77	3,77
Brachiária brizantha 35% VC (1 kg)	2,90	3,46	2,90	2,90	3,46
Brachiária brizantha 40% VC (1 kg)	3,60	3,93	3,60	3,60	3,93
Brachiária brizantha MG 4 35% VC (1 kg)	3,56	3,56	3,40	3,56	3,56
Brachiária brizantha MG 5 35% VC (1 kg)	2,90	3,46	2,90	2,90	3,46
Brachiária decumbens 35% VC (1 kg)	2,90	3,50	2,90	2,90	3,50
Brachiária decumbens 40% VC (1 kg)	3,60	4,37	3,60	3,60	4,37
Brachiária dictyoneura 25% VC (1 kg)	14,15	14,15	13,50	14,15	14,15
Brachiária humidicola 25% VC (1 kg)	13,62	13,62	10,00	13,62	13,62
Capim Elefante Paraíso (1 kg)	16,00	16,00	16,00	16,00	16,00
Milheito 70% VC (1 kg)	1,50	1,50	1,00	1,30	1,70
Mombaça 20% VC (1 kg)	4,70	5,10	4,70	4,70	5,20
Mombaça 25% VC (1 kg)	5,60	8,28	5,60	5,60	8,28
Pensacola (1 kg)	16,77	16,77	16,00	16,77	16,77
Tanzânia 20% VC (1 kg)	4,50	5,00	4,50	4,50	5,00
Tanzânia 25% VC (1 kg)	5,40	7,86	5,40	5,40	7,86

O ANUALPEC 2009 traz uma análise do novo cenário que se estabelece para a pecuária brasileira com projeções de curto e médio prazo deve orientar todos os elos das cadeias produtivas da carne em 2009.



**Tendências de Mercado Pecuária de Corte Mercado de Terras Leite Aves Ovos Suíno Peixes**

O anualpec 2009 consolida sua posição como publicação essencial do setor. Adquira já seu exemplar!

SUPLEMENTOS MINERAIS E SUPLEMENTOS PARA GADO LEITEIRO

SAL MINERAL (R\$ / Saco / FOB Fábrica+ICMS p/ outros Estados\*)

PRODUTO	g P / kg	GO	MG	MS	MT	PR	SP
Damha Phós 40 (30 kg)	40	27,70	28,50	27,70	27,70	28,50	26,65
Fanton Engorda 40 (30 kg)	40	26,98	26,98	26,98	26,98	27,79	26,98
Guabiphos 40 Engorda (30 kg)	40	22,22	24,41	21,62	22,37	21,29	21,57
Asfax 87 (25 kg)	45	47,85	47,85	47,85	47,85	47,85	47,85
Agrocraia Engorda Cr (30 kg)	60	36,30	36,30	36,30	36,30	36,30	36,30
Bellmais (30 kg)	60	31,00	31,00	31,00	31,00	31,00	31,00
Damha Phós 60 (30 kg)	60	34,00	35,00	34,00	34,00	35,00	32,75
Fanton 600 (30 kg)	60	32,37	32,37	32,37	32,37	33,34	32,37
Fri-Phós 60 (30 kg)	60	37,71	42,72	40,75	40,75	40,75	39,64
Agromix Phós Cria (30 kg)	65	38,29	39,04	38,29	38,29	39,04	37,25
Carolfós 65 Recria (30 kg)	65	26,48	27,04	26,48	26,48	27,04	25,74
Cobrac P65	65	35,71	35,71	34,98	34,98	35,71	34,00
Dukamp 65 (30 kg)	65	18,15	18,15	18,15	18,15	18,15	18,15
Guabiphos 65 Recria (30 kg)	65	26,04	30,33	27,20	31,14	28,42	28,15
Bellnutri (30 kg)	80	37,30	37,30	37,30	37,30	37,30	37,30
Damha Phós 80 (30 kg)	80	42,00	43,35	42,00	42,00	43,35	40,50
Fanton 800 (30 kg)	80	38,63	38,63	38,63	38,63	39,79	38,63
Fri-Phós 80 (30 kg)	80	45,29	50,99	49,12	49,12	49,12	47,79
Guabiphos 80 Corle (30 kg)	80	34,38	36,35	30,06	33,48	33,33	32,34
Agromix Super Cria (30 kg)	85	46,26	47,16	46,26	46,26	47,16	45,00
Cobrac 600 (30 kg)	87	41,15	42,02	41,15	41,15	42,02	40,00
Dukamp 87 (30 kg)	87	22,15	22,15	22,15	22,15	22,15	22,15
Fri-Phós 87 (30 kg)	87	46,35	54,20	52,38	52,38	52,38	50,96
Agrocraia Forte (30 kg)	88	46,80	46,80	46,80	46,80	46,80	46,80
Bellnutri 90 (30 kg)	90	39,90	39,90	39,90	39,90	39,90	39,90
Damha Phós 90 (30 kg)	90	40,50	43,95	45,50	43,95	43,95	42,35
Fanton Reprodução Max (30 kg)	90	41,56	41,56	41,56	41,56	42,81	41,56
Guabiphos 90 Cria (30 kg)	90	35,21	40,58	32,33	36,15	37,43	35,52
Carolfós Reprodução (30 kg)	95	36,30	37,06	36,30	36,30	37,06	35,28
Bellmax (25 kg)	130	44,90	44,90	44,90	44,90	44,90	44,90
Dukamp 130 (25 kg)	130	29,51	29,51	29,51	29,51	29,51	29,51
Fanton 130 (25 kg)	130	48,01	48,01	48,01	48,01	49,45	48,01
Fri-Phós 130 (25 kg)	130	53,45	59,55	58,27	58,27	58,27	56,69
Guabiphos 130 Conc. (25 kg)	130	39,19	42,97	39,69	40,04	44,63	39,10
Agromix Phós 30 (25 kg)	136	53,66	54,71	53,66	53,66	54,71	52,20
Damha Phós 170 (30 kg)	170	73,00	75,00	73,00	73,00	75,00	70,30
Fanton 170 (25 kg)	170	59,43	59,43	59,43	59,43	61,21	59,43

Os produtos da Navimix são CIF Fazenda \* Preços para o consumidor final

Os valores em destaque referem-se ao preço onde são fabricados

SAL MINERAL - GADO LEITEIRO \*

PRODUTO	g P / kg	GO	MG	MS	MT	PR	RS	SP
Malsuda Fós Leite (25 kg)	-	34,84	34,84	34,84	34,84	34,84	34,84	34,84
Supremax Leite Especial (30 kg)	17	54,00	57,78	57,78	60,48	60,48	60,48	60,48
Guabiphos 80 Leite (30 kg)	80	34,26	35,14	34,07	34,35	35,85	37,16	34,83
Carolfós Lactação (30 kg)	90	35,32	36,06	35,32	35,32	36,06	36,06	34,33
Dukamp Leite (25 kg)	90	25,20	25,20	25,20	25,20	25,20	25,20	25,20
Uni-Fós Leite (30 kg)	90	57,64	56,54	57,64	57,64	56,54	56,54	55,00
Guabiphos Lactage 95 (30 kg)	95	38,04	42,31	36,59	37,55	40,62	41,32	39,09
BellVita (30 kg)	100	43,80	43,80	43,80	43,80	43,80	43,80	43,80

\* R\$ / Saco / FOB Fábrica+ICMS p/ outros Estados

NÚCLEO - GADO LEITEIRO \*

PRODUTO	g P / kg	GO	MG	MS	MT	PR	RS	SP
Núcleo Lambisk S (30 kg)	30	33,70	33,70	33,70	33,70	33,70	33,70	33,70
Núcleo Lambisk V (30 kg)	30	34,00	34,00	34,00	34,00	34,00	34,00	34,00
Supremax Mineral Leite (30 kg)	40	47,30	50,61	50,61	52,98	52,98	52,98	52,98
Núcleo Dukamp Lactação (20 kg)	70	22,90	22,90	22,90	22,90	22,90	22,90	22,90
Núcleo Dukamp Lactação GL (20 kg)	55	19,85	19,85	19,85	19,85	19,85	19,85	19,85
Agromix Núcleo Leite (25 kg)	73	39,58	40,35	39,58	39,58	40,35	40,35	38,50
Malsuda Top Milk Núcleo (25 kg)	75	28,72	28,72	28,72	28,72	28,72	28,72	28,72

\* R\$ / Saco / FOB Fábrica+ICMS p/ outros Estados

SUPLEMENTO MINERAL - GADO LEITEIRO \*

PRODUTO	g P / kg	GO	MG	MS	MT	PR	RS	SP
BellMik Super (30 kg)	49	46,70	46,70	46,70	46,70	46,70	46,70	46,70
Bellmik Fertilidade (30 kg)	72	64,00	64,00	64,00	64,00	64,00	64,00	64,00
Agromix Phós Milk (30 kg)	73	38,29	39,04	38,29	38,29	39,04	39,04	37,25
Damha Phós Leite 180 (30 kg)	75	43,65	44,95	43,65	43,65	44,95	44,95	42,00
Premiphós Leite (25 kg)	80	36,02	37,22	36,02	36,02	37,22	37,22	34,46
Fri-Phós Leite (30 kg)	90	50,21	55,70	53,90	53,90	53,90	52,43	52,43
Malsuda Top Milk Vitaminado (30 kg)	90	39,62	39,62	39,62	39,62	39,62	39,62	39,62
Dukamp Leite Premium (25 kg)	110	29,00	29,00	29,00	29,00	29,00	29,00	29,00

\* R\$ / Saco / FOB Fábrica+ICMS p/ outros Estados

SAL PROTEINADO - GADO LEITEIRO \*

PRODUTO	g P / kg	GO	MG	MS	MT	PR	RS	SP
Supremax Proteinado 35 (30 kg)	35	29,50	31,57	31,57	33,04	33,04	33,04	33,04
Nutroeste Uréia Leite (30 kg)	57	41,40	43,47	43,47	43,47	43,47	43,47	43,47
Malsuda Top Milk Proteinado (30 kg)	72	36,20	36,20	36,20	36,20	36,20	36,20	36,20

\* R\$ / Saco / FOB Fábrica+ICMS p/ outros Estados

SUPLEMENTO PROTÉICO-ENERGÉTICO - GADO LEITEIRO \*

PRODUTO	g P / kg	GO	MG	MS	MT	PR	RS	SP
Dukamp Concentrado Lactação (30 kg)	10	18,32	18,32	18,32	18,32	18,32	18,32	18,32
Nutromax 48 Leite (30 kg)	48	40,60	42,63	42,63	42,63	42,63	42,63	42,63
Fanton Milk (30 kg)	80	41,10	41,10	41,10	41,10	42,33	42,33	41,10
Nutroleite Concentrado (40 kg)	120	63,00	66,15	66,15	66,15	66,15	66,15	66,15

\* R\$ / Saco / FOB Fábrica+ICMS p/ outros Estados

SAL MINERAL (R\$ / Saco / FOB Fábrica+ICMS p/ outros Estados\*)

PRODUTO	g P / kg	GO	MG	MS	MT	PR	SP
Guabiphos 25 RM Confin. (30 kg)	25	26,16	21,20	21,86	22,44	23,38	23,56
Malsuda Fós Boi (30 kg)	40	21,68	21,68	21,68	21,68	21,68	21,68
Malsuda Top Line Boi (30 kg)	43	28,47	28,47	28,47	28,47	28,47	28,47
Supremax 45 (30 kg)	45	39,60	42,37	42,37	44,35	44,35	44,35
Uni-Fós 45 (30 kg)	45	35,63	34,95	35,63	35,63	34,95	34,00
Zoofort Alton Z5 (30 kg)	45	36,38	38,08	36,38	34,00	38,08	38,08
Guabiphos Pushan (30 kg)	55	37,87	39,80	38,60	39,32	43,84	40,52
Malsuda Fós Recria (30 kg)	60	27,45	27,45	27,45	27,45	27,45	27,45
Premiphós 60 (30 kg)	60	37,38	38,63	37,38	37,38	38,63	35,76
Zoofort Alton ZU2 (30 kg)	60	49,22	51,52	49,22	46,00	51,52	51,52
Malsuda Fós 15 S (30 kg)	65	30,00	30,00	30,00	30,00	30,00	30,00
Supremax 65 (30 kg)	65	42,00	44,94	44,94	47,04	47,04	47,04
Uni-Fós 65 (30 kg)	65	46,01	45,13	46,01	46,01	45,13	43,90
Zoofort Alton Z6 (30 kg)	68	40,66	42,56	40,66	38,00	42,56	42,56
Nutroeste 80 Corle (30 kg)	80	42,20	44,31	44,31	44,31	44,31	44,31
Nutroeste 80 Cria (30 kg)	80	39,30	41,27	41,27	41,27	41,27	41,27
Premiphós 80 (30 kg)	80	43,23	44,67	43,23	43,23	44,67	41,36
Supremax 80 (30 kg)	80	56,90	60,88	60,88	63,73	63,73	63,73
Uni-Fós 85 (30 kg)	85	54,50	53,46	54,50	54,50	53,46	52,00
Zoofort Alton Z9 (30 kg)	87	50,29	52,64	50,29	47,00	52,64	52,64
Malsuda Fós 20 S (30 kg)	88	36,21	36,21	36,21	36,21	36,21	36,21
Supremax 88 (30 kg)	88	59,80	63,99	63,99	66,98	66,98	66,98
Guabiphos Reprodução (30 kg)	100	40,85	43,86	38,62	39,33	47,46	46,21
Malsuda Fós 30 S (25 kg)	130	43,44	43,44	43,44	43,44	43,44	43,44
Premiphós 130 (25 kg)	130	47,95	49,55	47,95	47,95	49,55	45,87
Supremax 130 (25 kg)	130	62,00	66,34	66,34	69,44	69,44	69,44
Guabiphos 160 Conc. (25 kg)	160	42,86	47,88	42,83	43,54	48,45	47,88
Supremax 160 (25 kg)	160	68,00	72,76	72,76	76,16	76,16	76,16

Os produtos da Navimix são CIF Fazenda \* Preços para o consumidor final

Os valores em destaque referem-se ao preço onde são fabricados

SAL PROTEINADO - Seca (R\$ / Sc / FOB Fábrica+ICMS p/ outros Estados\*)

PRODUTO	GO	MG	MS	MT	PR	SP
Agromix Phós Engorda (30 kg)	26,01	26,51	26,01	26,01	26,51	25,30
Agromix Tosmil (30 kg)	27,24	27,77	27,24	27,24	27,77	26,50
Carol Plus Bezerra - Creep Feeding (30 kg)	27,47	28,05	27,47	27,47	28,05	26,70
Cobrac Águas Sal Milho (30Kg)	24,38	24,89	24,38	24,38	24,89	23,70
Damha Baby Phos 30 (25 kg)	26,00	26,95	26,00	26,00	26,95	25,30
Damha Phós Protéico 60 (30 kg)	35,00	36,00	35,00	35,00	36,00	33,80
Damha Phós Protéico Seca 45 (30 kg)	30,50	31,50	30,50	30,50	31,50	29,50
Dukamp Proteico Seca (25 kg)	17,30	17,30	17,30	17,30	17,30	17,30
Fanton Confaguas (30 kg)	29,37	29,37	29,37	29,37	30,25	29,37
Fanton Energo Prot 2001 (30 kg)	24,81	24,81	24,81	24,81	25,55	24,81
Fanton Nutribaby (30 kg)	26,34	26,34	26,34	26,34	27,13	26,34
Fanton Prot Seca 40 (30 kg)	27,89	27,89	27,89	27,89	28,73	27,89
Fanton Prot Seca 60 (30 kg)	31,31	31,31	31,31	31,31	32,25	31,31
Guabiphos Creep Bezerras (30 Kg)	25,55	28,48	26,94	27,14	30,40	29,70
Guabiphos 40 Uréia (30 Kg)	28,30	31,74	27,96	28,85	34,50	34,02
Guabiphos 55 Uréia (30 Kg)	36,37	36,96	33,52	34,73	34,86	34,64
Lambisk P (30 Kg)	27,70	27,70	27,70	27,70	27,70	27,70
Lambisk S (30 kg)	27,90	27,90	27,90	27,90	27,90	27,90
Multiblend 40 (30 kg)	31,54	39,83	32,44	32,44	32,44	31,56
Multiblend 60 (30 kg)	39,44	42,39	41,58	41,58	41,58	40,45
Nutroeste Uréia Plus (30 kg)	34,00	35,70	35,70	35		

# MERCADO DIVERSOS: FRANGO E SUÍNO

Fonte: AEDSON PEREIRA DA SILVA

FRANGO - R\$ / kg - SP	03/06	04/06	05/06	08/06	09/06
Frango Resfriado Atacado	2,65	2,65	2,75	2,75	2,95
Frango Granja	1,70	1,70	1,80	1,80	1,90

## Mercado de Frango

**Frango Vivo:** O mercado físico do frango vivo segue em alta, refletindo o cenário de menor oferta (o setor tem controlado a produção). No interior de São Paulo, o preço da ave para abate subiu para R\$1,90/kg e, em Minas Gerais, a cotação chegou a R\$2,05/kg, em ambiente firme de negócios. No Sul, as cotações reagiram também em função do aquecimento da demanda interna. Outro fator altista foi a confirmação de que o mercado chinês passará a realizar importação de carne de frango de algumas grandes integradoras da região. Em Santa Catarina, o frango vivo operou em R\$1,75/kg e, no interior gaúcho, em R\$1,80/kg. No Nordeste também foram verificadas altas representativas de preços. Em Fortaleza, o frango vivo operou a R\$2,80/kg e em Recife, a R\$2,60/kg.

**Frango Abatido:** As vendas de carne de frango e recortes aumentaram no atacado, uma vez que muitas empresas anteciparam suas compras antes do feriado desta quinta-feira, dia 11. Diante das altas do frango vivo, houve reajustes de preços também para a carne.

SUÍNO - R\$ / kg	03/06	04/06	05/06	08/06	09/06
Carcaça Especial Atacado - SP	3,70	3,80	3,80	4,10	4,30
Suíno CIF Frig. (Campinas)	2,19	2,24	2,24	2,24	2,83

## Mercado de Suíno

As cotações do suíno vivo continuam reagindo neste início de mês, principalmente no Sudeste do País. No interior paulista e em Minas Gerais, houve significativo aquecimento da demanda por carne suína no atacado. Isso se explica pelo período de recebimento dos salários da população e também pelo clima frio, um fator que estimula o consumo do produto. Compradores de suíno vivo relataram dificuldade em conseguir ofertas de lotes de animais terminadas na região. Isso pode refletir em novas altas de preços, até porque houve uma expressiva redução na entrada de animais vivos oriundos de outros estados. Em São Paulo, o cevado terminado operou em R\$2,83/kg, valorização de mais de 30% em relação à semana anterior e, em Minas Gerais, as cotações ficaram entre R\$2,50/kg a R\$2,60/kg. Na região Centro-Oeste, por influência das reações no Sudeste, também foram notadas altas de preços, embora mais limitadas. Em Goiás, compradores relatam dificuldade em efetuar negócios a R\$2,40/kg e já experimentam realizar acordos a R\$2,60/kg. Já no Mato Grosso, o cevado terminado operou em R\$2,00/kg. Na região Sul, as atenções voltam-se à retomada das exportações catarinenses para a Rússia. Outros fatores altistas ao mercado da região foram a redução da propaganda negativa da gripe A e o frio mais intenso. Em Santa Catarina, no mercado integrado, o suíno operou em R\$1,65/kg, e o independente registrou recuperação em 22% em relação à última semana, cotado a R\$2,20/kg. No mercado de carnes, o volume de vendas de carcaça in natura tem melhorado, mesmo com os preços mais altos. O consumo está mais aquecido, e a oferta não é propriamente grande.

## OUTROS INSUMOS

ALIMENTOS	% MS *	% PB **	% NDT ***	GO	MG	MS	PR	RS	SP
Bagaço de Cana Crú	46%	2%	32%	40	s/c	s/c	35	s/c	30
Bagaço de Cana Hidrolizado	51%	2%	49%	s/c	s/c	s/c	s/c	s/c	40
Casca de Soja (a granel)	67%	18%	89%	250	200	200	270	290	350
Promill 21 (a granel)	85%	21%	73%	432 ***	420	432 ***	440***	440***	440***
Farelo de Arroz (ensacado)	85%	12%	84%	410	430	380	s/c	375	390
Farelo de Trigo (ensacado)	86%	15%	71%	420	450	450	420	420	400
Farelo de Algodão 28 (ensacado)	87%	30%	64%	450	490	485***	485***	485***	475
Polpa Cítrica Peletizada	88%	7%	70%	400	400	400	455	400	390
Refinazil (a granel)	88%	21%	83%	442***	451***	442***	451***	451***	430
Sorgo em Grão	88%	12%	79%	248	269	227	255	n/d	276
Milho em Grão	89%	9%	80%	292	317	267	300	283	325
Farelo de Soja Lo-Pro (a granel)	90%	46%	73%	750	790	750	740	780	800
Caroço de Algodão	93%	29%	96%	550	590	s/c	570	s/c	540
Glutenose 60 (a granel)	-	67%	89%	1234***	1.200	1258***	1258***	1258***	1258***
Uréia Pecuária	-	250%	0%	1.250	1.300	1.420	1.350	n/d	1.500

\* MS (Matéria Seca) - \*\* PB (Proteína Bruta) - \*\*\* NDT (Nutrientes Digestivos Totais)

s/c = sem cotação - n/d = não disponível - \* = mercado nominal - \*\* = incluso frete c/ ICMS - \*\*\* = incluso ICMS s/ frete - \*\*\*\* = incluso frete s/ ICMS

## RELAÇÃO DE TROCA

por arroba do bovino nelore - média Brasil

itens	unid.	boi gordo	unidade RT	vaca gorda	unidade RT
milho grão	sc.	3,09	sc. / @	2,84	sc. / @
farelo de soja	ton.	10,78	@ / tonelada	11,76	@ / tonelada
vacina aftosa	dose	61,14	doses / @	56,06	doses / @
super simples granulado	ton.	7,36	@ / tonelada	8,03	@ / tonelada
rolo de arame liso	1000 m	4,21	@ / rolo	4,59	@ / rolo
uréia agrícola	ton.	13,69	@ / tonelada	14,93	@ / tonelada
bezerro / bezerra	cab.	1,93	bezerro 8-12m. / boi gordo	1,82	bezerra 8-12m. / vaca gorda
boi magro / novilha	cab.	1,31	boi magro 24-30m. / boi gordo	1,14	novilha + 24m. / vaca gorda

Obs.: boi gordo de 16,5@ e vaca gorda de 12@.

# FIQUE POR DENTRO:

## algumas notícias da semana...

### **Independência fecha mais 4 unidades e demite 1.100**

O frigorífico Independência anunciou na quarta-feira o fechamento de três unidades em Mato Grosso e uma em Mato Grosso do Sul, como parte do programa de ajustes de suas operações, afetadas pela crise financeira global. Foram fechadas as unidades de Colíder (MT), Pontes e Lacerda (MT) e Juína (MT), além das atividades de abate, desossa e logística da unidade de Nova Andradina (MS). "Estas medidas irão resultar em demissão de aproximadamente 1.100 colaboradores e na realocação de alguns funcionários em outras unidades", afirmou a empresa em um comunicado. A companhia, que já foi uma das maiores do setor de carne bovina do Brasil, está em processo de recuperação judicial, a exemplo de outras companhias do setor prejudicadas pelo aperto de crédito em meio à queda nas exportações de carne bovina.

### **Nova barreira russa à carne brasileira**

A Rússia informou ontem que vai suspender a partir de amanhã a importação de carne bovina de uma empresa do Brasil. O nome da companhia não foi divulgado. Segundo informações extraoficiais, a unidade seria da cidade de Anastácio (MS). Teriam sido encontradas substâncias perigosas em diversos produtos importados. Até o início da noite de ontem, o Ministério da Agricultura não havia recebido nenhum comunicado. O ministro Reinhold Stephanes encontra-se em missão na Rússia.

### **Banco JBS fortalece frigorífico na briga por matéria-prima**

O JBS Banco, que está em operação desde julho de 2008 e tem 400 pecuaristas na carteira de clientes, espera poder diminuir o atrito entre produtor e frigorífico. Para tanto, a instituição financeira do frigorífico JBS Friboi financia o pecuarista com o compromisso de que ele forneça os animais para abate pelo JBS. Nesses primeiros meses de operação do banco, os financiamentos - um total de R\$ 100 milhões previstos até este mês - tiveram prazos entre seis meses e um ano. O plano do JBS Banco é ampliar para até três anos esse prazo. O financiamento do produtor também é uma forma de o frigorífico JBS garantir matéria-prima e uma escala de abate de gado mais estável. A preocupação se justifica pois a JBS abate 18,9 mil cabeças de bovinos por dia no País.

### **MS: Acrissul alerta que importar não é a melhor solução**

O presidente da Acrissul (Associação dos Criadores de Mato Grosso do Sul), Francisco Maia, espera que ainda nesta semana o governador, André Puccinelli (PMDB) desista da importação de gado paraguaio, medida anunciada para garantir o funcionamento do Marfrig em Porto Murtinho/MS, na região da fronteira. "O governo tem outras alternativas, de ordem fiscal e tributária. Pode se entender com a indústria. A importação não é uma boa alternativa porque colocaria a pecuária em risco e o mercado está começando a reagir agora", afirma. Independência apresenta edital da recuperação O Frigorífico Independência apresentou a documentação necessária e teve sua recuperação judicial deferida pelo Juízo da 1ª Vara Judicial do Foro Distrital de Cajamar - Comarca de Jundiá - Estado de São Paulo. A partir dessa data passam a contar prazos importantes. Neste primeiro momento, após ter acesso às informações contidas no edital, os credores deverão manifestar em 15 dias, ou seja, até a data de 18 de junho, acerca de seus créditos ou mesmo habilitação caso seu crédito não conste do edital. "Em relação ao plano de recuperação, este ainda não foi apresentado, mais o edital já informa que quando da apresentação do mesmo, o prazo será de 30 dias para apresentação das competentes objeções", explicou o assessor da Acrimat. A recomendação é que os pecuaristas chequem na lista de credores do edital se seus créditos correspondem à realidade. Em caso de inconsistências os produtores devem acionar seus advogados e as ratificações devem ser feitas no Fórum de Cajamar, em São Paulo.

### **Ministério Público paralisa mercado do boi gordo no Pará**

No PA, o mercado do boi gordo continua parado após a ação movida pelo Ministério Público Federal contra frigoríficos e produtores. O motivo é o desmatamento da Amazônia, "causado" pela pecuária. A ação impede que as indústrias comprem animais de fazendas consideradas ilegais. Segundo informações do Ministério Público Federal, os frigoríficos poderão continuar funcionando, desde que parem de comprar o gado de fazendas ilegais.

# Panorama Agrícola

## Conab confirma quebra na safrinha; mercado fica ainda mais lento

Por: Jacqueline D. Bierhals, Aedson Pereira Silva e Pedro Barguil Collussi

A forte seca no Sul e as enchentes no Nordeste do Brasil prejudicaram a safra de grãos, fibras e cereais. Os estragos levaram os produtores a perder cerca de 10 milhões de toneladas e provocaram um recuo de 7% na produtividade média da safra nacional, segundo a Conab. As geadas registradas na região Sul neste mês podem agravar ainda mais as perdas, sobretudo nas lavouras de milho safrinha. O fenômeno climático "La Niña", que resfria as águas do Oceano Pacífico, desregulou o regime de chuvas no País.

Em função das intempéries climáticas, o mercado de milho continua com baixa liquidez. Vendedores deixaram as negociações e, de olho nas baixas temperaturas, já contabilizam novas perdas. Por outro lado, compradores efetuam apenas negócios pontuais, tentando evitar disparada de preços. No Paraná, região mais afetada, a indicação de preço para o produto varia entre R\$19,50/saca e R\$21,00/saca, dependendo do prazo de pagamento e da localização dos lotes. Em Santa Catarina e Rio Grande do Sul, as ofertas seguem fracas e as cotações ficaram entre R\$24,00/saca e R\$22,00/saca,

respectivamente. Nas principais praças das regiões Sudeste e Centro-Oeste, o mercado também opera com negócios isolados, "da mão para boca", com preços nominais.

Outro estado em situação preocupante é o Mato Grosso do Sul, onde o levantamento da Conab aponta redução de 795 mil toneladas na safrinha de milho, com perda de 20% na produtividade em função da estiagem. Neste ano, a produção de inverno no estado é de 2,1 milhões de toneladas, contra 2,89 milhões em 2008. Dados da Famasul (Federação da Agricultura de Mato Grosso do Sul) apontam que em algumas regiões a perda chegou a 40% e os prejuízos, somando a safra de verão de milho e a soja, somam R\$ 461 milhões. No total, a produção de grãos no Mato Grosso do Sul caiu 14,4% neste ano, de 8,63 milhões de toneladas a 7,39 milhões. As perdas provocadas pela estiagem levaram vários municípios a

decretar situação de emergência.

Entretanto, a Conab informou que os grandes consumidores de milho, como criadores e indústrias de aves e suínos, não devem ter problemas com o abastecimento do grão, uma vez que há volume em estoque para abastecer o mercado doméstico. A companhia também pretende realizar novas aquisições do cereal em Mato Grosso, Goiás e Bahia, para viabilizar de forma rápida o escoamento da safrinha destes estados que não apresentaram perdas tão acentuadas na safra. No Mato Grosso, por exemplo, os leilões do governo podem ter oferta superior a 200 mil toneladas. A medida atende o setor consumidor, pois viabilizará o milho de Mato Grosso para outras regiões, destacando que o Rio Grande do Sul, que pleiteou essa medida ao governo.

No caso das exportações brasileiras de milho, o fluxo de negócios não é grande. A valorização do Real frente ao dólar reduziu a competitividade do produto nacional. Além disso, os preços no doméstico inviabilizam a paridade de exportação. No porto de Paranaguá, compradores indicam até R\$22,50/saca entregue no porto, mas não há registro de ofertas expressiva do grão.

SOJA - R\$/saca de 60Kg - mercado disponível

Data	BA - Barreiras	PR - Cascavel	MS - Dourados	SP - Orlandia	RS - Passo Fundo	GO - Rio Verde	MT - Rondonópolis
3/jun	43,00	48,50	45,50	46,00	49,00	45,00	44,80
4/jun	43,50	49,50	46,50	47,00	49,50	45,50	44,50
5/jun	44,00	49,50	47,50	47,00	51,00	46,00	45,50
8/jun	44,00	50,50	46,50	46,50	51,00	47,00	46,00
9/jun	44,50	50,50	46,70	46,50	51,50	46,00	45,80

Fonte: IFNP - Boletim Diário da Soja.

MILHO - R\$/saca de 60Kg - mercado disponível

Data	BA - Barreiras	PR - Cascavel	MS - Dourados	PR - Maringá	SP - Orlandia	RS - Passo Fundo	GO - Rio Verde	MT - Rondonópolis
3/jun	18,50	20,00	18,50	20,00	20,50	20,00	17,50	14,50
4/jun	18,00	21,00	18,50	20,50	20,50	20,00	17,50	14,50
5/jun	18,00	20,50	18,00	20,50	20,50	21,00	17,50	14,50
8/jun	18,00	20,50	17,50	20,50	20,50	21,00	17,50	14,30
9/jun	18,00	21,00	17,50	20,50	20,50	21,00	17,50	14,30

Fonte: IFNP - Boletim Diário do Milho.

IFNP - Instituto FNP

Informações pelo Fone : 11 4504 1414 Fax : 11 4504 1411 e-mail ifnp@ifnp.org.br - http://www.ifnp.org.br  
R. Bela Cintra, n.º 967 - 11.º Andar Cj. 112-A - Consolação - São Paulo - CEP: 01415-905

## CUIDADOS FUNDAMENTAIS DURANTE A APLICAÇÃO DE MEDICAMENTOS

PATRÍCIA MENEZES SANTOS - PESQUISADORA DA EMBRAPA PECUÁRIA SUDESTE

MARCO ANTONIO ALVARES BALSALOBRE - B&N CONSULTORIA E BELLMAN NUTRIÇÃO ANIMAL

Um dos procedimentos de maior frequência no dia-a-dia de uma criação de gado é a aplicação de medicamentos, sejam estes antibióticos, antiinflamatórios, vermífugos ou vacinas. Apesar de parecer simples, esse procedimento exige uma série de cuidados que muitas vezes passam despercebidos.

Os cuidados devem começar desde a escolha do produto a ser aplicado até a condução dos animais a serem medicados. Para isso alguns passos devem ser seguidos:

1. Utilizar seringas e agulhas descartáveis em aplicações de antibióticos e antiinflamatórios;
2. Caso as seringas e agulhas sejam de metais, deve-se fervê-las por 15 minutos em água e este procedimento deve ser realizado a cada aplicação de no máximo 10 animais, trocando por uma agulha já fervida. Vale lembrar que estes materiais devem estar em boas condições de uso. Não podem estar enferrujados, tortos, com a ponta redonda e sem corte;
3. Escolher o tamanho e tipo de agulha usar, sendo as 10x15 para veículos aquosos e 15x18 para veículos oleosos em aplicações subcutâneas e tamanho 30x15 para aplicações intramusculares;
4. Verificar a data de validade dos medicamentos na farmácia da fazenda e em caso de vacinas mantê-las em geladeira entre 2 a 8°C e, serem levadas ao curral no momento de seu uso e mantidas no gelo em isopor limpo e tampado;
5. Manejar os animais nos horários mais frescos do dia, ou seja, bem cedo ou no final da tarde, evitando manipulação nas horas quentes;
6. Observar se os animais a serem vacinados ou vermifugados encontram-se saudáveis e bem nutridos, visto que baixa condição corporal do animal faz com que sua resposta a produção de células de defesa fique comprometida e não se obtém resultado necessário para proteção contra bactérias e vermes;
7. Limpar o local da aplicação com gaze ou algodão embebido em solução anti-séptica, como álcool, clorexidina, iodo 1% ou produtos comerciais;
8. Verificar se a regulagem da seringa encontra-se com as doses recomendadas, para evitar super ou subdosagens;
9. Não deixar as agulhas ou seringas imersas em soluções anti-sépticas, pois essa quando misturadas com vacinas, a inativa;

10. Conferir o tipo de medicamento com a via de aplicação, lembrando que estas podem ser oral, subcutâneas, intramuscular e intravenosa;

11. Recomendam-se aplicações na região anterior do animal (como a tábua do pescoço) para animais destinados a produção de carne, pois as carnes consideradas nobres se encontram na região posterior (músculos da garupa);

12. Evite manipular os animais 2 horas após a aplicação e se for necessário, este manejo deve ser calmo e tranquilo até o pasto que permanecerão.

Estes 12 passos devem ser feitos corretamente, uma vez que aplicações mal feitas causam edemas, abscessos locais e, em alguns casos, lesão dos nervos, na qual a região tornar-se dessensibilizada, podendo até ocorrer paralisia irreversível de membros. Mesmo adotando todos os cuidados de esterilização do material, quando o veículo do fármaco for oleoso a formação do abscesso será mais frequente, também apresentarão edema local os animais sensíveis ao princípio ativo injetado. Alguns animais ainda podem desenvolver, por reações individuais, tumorações no local da aplicação.

Ao calcular os prejuízos diretos e indiretos ocasionados pela aplicação incorreta de medicamentos, o produtor deve considerar que animais podem não ter recebido a dose correta e, portanto não terão "seus problemas resolvidos", podendo ocasionar novos ferimentos, predispondo-os a bernas e miíases no local afetado.

A implantação de técnicas e cuidados simples ao longo de todo o manejo sanitário do rebanho pode, por incrível que pareça diminuir a conta no fim do mês e melhorar a sanidade dos animais, afinal o produtor terá certeza de que todos os animais receberam o medicamento, não houve contaminação ou transmissão de agentes infecciosos e o desperdício foi reduzido.

Vale ressaltar que animal saudável é lucro certo na propriedade!

# MERCADO FUTURO DO BOI GORDO

Os preços dos contratos futuros do boi gordo acumulam ligeira alta na última semana, mas o mercado segue morno. Os fundamentos indicam tendência de valorização para o boi no médio prazo, mas no curto prazo fatores como o recuo das exportações e o fraco desempenho das vendas no atacado têm exercido pressão negativa sobre os preços.

O contrato com vencimento em Junho/09 fechou o pregão do dia 9 cotado a R\$81,96 por arroba (unidade de 15kg), estável em comparação com os últimos sete dias. Já o vencimento Outubro/09 terminou o pregão em R\$88,88 por arroba, alta de 1,54% no período.

Na última semana, o cenário de curto prazo para o boi gordo praticamente não sofreu alteração. A disponibilidade de gado é pequena, os pecuaristas se recusam a fechar negócios abaixo dos níveis atuais de preços e os frigoríficos também se mostram pouco interessados em realizar grandes compras.

Isso ocorre porque as indústrias, de modo geral, já fecharam a programação de abate da semana e devem voltar às compras somente na próxima semana. Além disso, os frigoríficos têm encontrado dificuldades para escoar a carne para o atacado, que teve demanda fraca mesmo no período de começo de mês, quando em geral o pagamento dos salários aquece o consumo.

“Com o cenário praticamente estável, as exportações ruins e o atacado fraco, o mercado futuro ficou um pouco sem tendência nos últimos dias, registrando alguns pregões de baixa seguidos por outros de alta”, afirmou um trader.

O volume de negócios segue normal para o período – ao todo, em 9 de junho havia 19.198 contratos em aberto, um aumento de 70 em relação ao mês passado. O contrato Out/09, mais negociado, tem 10.136 contratos em aberto.

Gráfico do comportamento de preços, dólar e indicador ESALQ/BM&F.

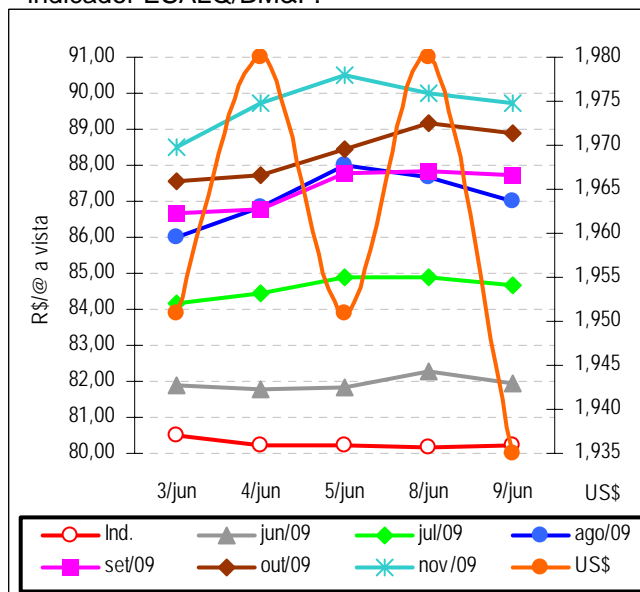

A seguir, tabela das últimas cotações do indicador ESALQ/BM&F para o bezerro. (Base MS).

## INDICADOR do BEZERRO ESALQ/BM&F - MS - a vista

data	R\$/kg	R\$/cabeça	US\$/cabeça
03/06	3,592	646,620	329,400
04/06	3,567	642,120	330,650
05/06	3,585	645,340	329,760
08/06	3,583	644,990	328,070
09/06	3,595	647,090	334,240

bezerro nelore de 8-12 meses, acima de 170kg de peso vivo

## BOLETIM PECUÁRIO® SEMANAL - iFNP - Instituto FNP

**Equipe técnica responsável:** José Vicente Ferraz, Marta Junqueira, Jacqueline Bierhals, Aedson Pereira da Silva, Pedro Barguil Colussi

**Operacional:** Jaqueline Martins Brito, Willian Anderson de Sousa, Boris Faccioli Brandeburski

**Centro de Processamento de Dados:** Fabio Mignoto, Eduardo de Alcantara Corradini

**Jornalista:** Ana Julia Vidal.

A cópia ou reprodução dos dados deste informativo é permitida apenas sobre consulta formal.  
O iFNP – Instituto FNP não se responsabiliza por negócios feitos com base em dados deste boletim.